

# PROJEKT MOBILITY IVT ODBORNÁ PRACOVNÍ STÁŽ :

## Mobility beyond the Horizon - HOORN 2014



**Naše škola realizovala nový projekt:**

**PROJEKT MOBILITY IVT ODBORNÁ PRACOVNÍ STÁŽ :  
Mobility beyond the Horizon - HOORN 2014**

**V RÁMCI PROGRAMU CELOŽIVOTNÍHO UČENÍ  
LEONARDO DA VINCI**



**NAEP**  
Národní agentura pro evropské  
vzdělávací programy



  
GŘ pro vzdělávání a kulturu

**Projekt se zúčastnilo celkem 16 studentů  
První běh od 11.4.2014 do 10.5.2014  
Druhý běh od 10.10.2014 do 8.11. 2014**



# Wilgaerden

Barbora Kopáčková  
2.DVS



# Wilgaerden

*Specialisten in Ouderenzorg!*



# Wilgaerden

The map shows the geographical layout of Wilgaerden care homes. Red dots on the map indicate the locations of the facilities. Lines connect these dots to small photographs and text boxes providing the name and telephone number of each facility.

- De Horstenburgh** Tel. 0226 - 451 842
- Zandhove** Tel. 0226 - 351 944
- De Perelaar** Tel. 0229 - 212 323
- Sint Jozefpark** Tel. 0229 - 240 604
- De Wilgenhof** Tel. 0228 - 310700
- Het Noorderlandhuis** Tel. 0228 - 561 644
- Westerhof** Tel. 0228 - 312 353
- Herstron** Tel. 0228 - 312 959
- Sint Nicolaas** Tel. 0228 - 320 376
- De Rustenburcht** Tel. 072 - 502 1400
- Villa Wilgaerden** Tel. 0229 - 211149
- Bosmanstichting** Tel. 0228 - 541 607
- Rozenstaete** Tel. 0229 - 541 627
- Vijverstaete** Tel. 0229 - 542 120
- Avondlicht** Tel. 0229 - 231 344
- Westerhaven** Tel. 0229 - 282 780
- Kersenboogerd** Tel. 0229 - 272 177

Specialisten in Ouderenzorg!

Tel: 0229 - 287 728 | info@wilgaerden.nl  
 Fax: 0229 - 299 407 | www.wilgaerden.nl



- Wilgaerden má šestnáct zařízení pro seniory
- V každém zařízení jsou bytové jednotky, kde klient může žít samostatně, ale i asistovaná oddělení
- V blízkosti těchto center je také služba, která poskytuje péči doma 7dní v týdnu 24hodin denně
- Poskytuje: pomoc v domácnosti, osobní péči a poradenství



# ***Rustburcht - Ursem***



# Rustburcht - Ursem

- Centrum Rustburcht se nachází v centru města Ursem.
- Zařízení má 32 jednolůžkových apartmánů a 8 chráněných bytů.

## Služby:

- Ošetřování
- Skupina péče
- Extra péče o demenci

## Vybavení:

- Restaurace
- Kadeřnictví
- Pedikúra, fyzioterapie
- Kouření a zvířata na pokoji jsou povolena
- Obchod





# Horst Burgh - Obdam



# Horst Burgh - Obdam

- Starší centrum Horst Burgh se nachází v samém srdci Obdam. Centrum má k dispozici 19 bytu a 42 pečovatelských pokojů.
- Centrum zavedlo projekt denní stacionář
  - **Vybavení**
    - Restaurace
    - Fyzioterapie
    - Nákupní servis
    - Kadeřnictví
    - Kaple
    - Pedikúra
    - Knihovna
    - Domácí zvířata a kouření povoleno
  - **Služby:**
    - Ošetřování
    - Extra péče o demenci
    - Denní aktivity



# Pond State - Avenhorn



# Pond State - Avenhorn

- Starší středisko je moderní centrum pro seniory v Avenhorn. Centrum má 68 samostatných apartmánů

## Vybavení

- Fitness
- Denní aktivity
- Kulečnicková herna
- Domácí zvířata a kouření povoleno



# Herfstzon - Enkhuizen



# Herfstzon - Enkhuizen

- Centrum se nachází v rezidenční čtvrti ve staré části města Enkhuizen. Centrum má 78 apartmánů.

## Služby:

- Dům s pečovatelskou službou
- Extra péče o demenci

## Vybavení:

- Kadeřnictví
- Fitness
- Alzheimer Café Enkhuizen



# Alzheimer Café Enkhuizen

- Kavárna je místem setkání pro lidi, kteří mají Alzheimerovu chorobu, ale je určena také pro partnery, rodinu a přátele.  
Kavárna je provozovaná dobrovolníky.



# Westerhof - Enkhuizen





# Westerhof - Enkhuizen

- Starší centrum Westerhof má 24 jednolůžkových apartmánů, 3 dvoulůžkové apartmány, 2 pokoje pro dočasný pobyt a 8 chráněných bydlení.

## Vybavení

- Senior Restaurace
- Kadeřnictví
- Fitness pro seniory
- Domácí zvířata a kouření povoleno



# Zandhove - Spanbroek



# Zandhove - Spanbroek

- Centrum Zandhove se nachází jen kousek od centra města Spanbroek. V přízemí je společenská místnost. Zandhove má 39 míst rezidenční péče a jedno místo pro dočasnou péči. Centrum má denní stacionář s 11 místy. Také má křídlo, které obsahuje 35 jednotek chráněného bydlení

## Vybavení

- Restaurace - Fyzioterapie
- Knihovna - Obchod
- Kaple
- Kadeřnictví
- Prádelna
- Pedikúra



# St Joseph Park - Blokker



# St Joseph Park - Blokker

- Centrum péče Joseph Park se nachází v centru Blokker. V přízemí je společenská místnost. V areálu se nachází 44 jednolůžkových apartmánů, 3 dvoulůžkové apartmány a 2 místa pro dočasný pobyt. V centru je 41 chráněných bydlení.

## Vybavení:

- Restaurace
- Fyzioterapie
- Obchod
- Knihovna
- Kaple
- Kadeřnictví
- Pedikúra
- Domácí zvířata a kouření povoleno



# North Country - Hoogkarspe



# North Country - Hoogkarspe

- North Country centrum pro seniory se nachází v centru města Hoogkarspel. V centru je 51 apartmánů a 2 místa pro dočasnou péči, 41 bytů pro seniory a osoby se zdravotním postižením

## Služby:

- Dočasná péče
- Skupinová péče
- Extra péče o demenci
- Somatická péče
- Dům s pečovatelskou službou
- Denní aktivity

## Vybavení:

- Restaurace
- Knihovna
- Kadeřnictví
- Pedikúra
- Kadeřnictví
- Fitness
- Domácí zvířata a kouření povoleno



# Sint Nicolaas - Enkhuizen





# Sint Nicolaas - Enkhuizen

- Centrum péče Sint Nicolaas se nachází v centru Enkhuizen. V centru je 33 jednolůžkových apartmánů a 3 dvoulůžkové apartmány.

## Služby:

Centrum je orientované na péči o dementní seniory. Na každém patře je obývací pokoj, kde se klienti mohou společně stravovat, bavit a podílet se na chodu zařízení (vaření)..

## Domácí vybavení

- Denní aktivity
- Kadeřnictví
- Domácí zvířata a kouření povoleno



# Bosman Staete - Venhuizen



# Bosman Staete - Venhuizen

- Bosman Staete je rezidenční čtvrtí v centru Venhuizen. K dispozici je 43 jednolůžkových apartmánů, 4 apartmány a jeden dvoulůžkový pokoj pro dočasné bydlení. A 24 míst pro chráněné bydlení.

## Služby:

- Ošetřování
- Dočasné bydlení
- Skupinová péče
- Extra péče o demenci
- Denní aktivity

## Vybavení:

- Restaurace The Golden Perch
- Kadeřnictví
- Obchod
- Knihovna
- Domácí zvířata a kouření povoleno



# Wilgenhof - Wervershoof



# Wilgenhof - Wervershoof

- Wilgenhof je malý bytový projekt pro seniory s demencí v Wervershoof.
- Existuje zde 24 bytových jednotek pro seniory s demencí a 12 samostatných čtyřpokojových bytů.
- Klienti žijí v malých skupinách po osmi lidí.
- Každá skupina má společný obývací pokoj a kuchyň.
- Klienti zůstanou v domácím prostředí



# De Perelaar - Zwaag



# De Perelaar - Zwaag

- Centrum pro seniory Perelaar se nachází v centru města Zwaag. Centrum se skládá z 127 jednotek chráněného bydlení.

## **Služby:**

Centrum poskytuje péči doma, pomoc v domácnosti, v oblasti kolem centra pro seniory.

## **Vybavení:**

- Restaurace
- Fitness pro seniory



# Westerhaven - Horn





# Westerhaven - Horn

- Centrum Westerhaven se nachází ve staré části města Hoorn, v blízkosti přístavu. Westerhaven má 106 jednolůžkových apartmánů, 10 dvoulůžkových apartmánů a 5 míst pro dočasné bydlení. **Vybavení:**

## **Služby:**

- Dočasné bydlení
  - Skupinová péče
  - Extra péče o demenci
  - Dům s pečovatelskou službou
  - Denní aktivity
- Restaurace
  - Knihovna
  - Internetová kavárna
  - Kadeřnictví
  - Obchod
  - Prádelna
  - Pedikúra
  - Fyzioterapie
  - Fitness pro seniory



# Kersenboogerd - Horn



# Kersenboogerd - Horn

- Centrum Kersenboogerd se nachází v moderní vilové čtvrti.
- V komplexu je 166 jednotek chráněného bydlení.

## Zařízení:

- Restaurant De Bijenkorf
- Kavárna / Bar
- Card Club
- Fitness pro seniory
- Domácí zvířata a kouření povoleno



# Noorderpoort - Horn



# Noorderpoort - Horn

- Centrum je krásný apartmánový komplex skládající se z 40 luxusních bytů pro seniory.
- Apartmány jsou prostorné a vybavené s prostornou kuchyní, obývacím pokojem, ložnicí a pracovní / hobby místností.
- Apartmány se nachází v prostředí (jako) parku, s krásným výhledem na jezero.
- Apartmány jsou bezbariérové.
- Komplex má výtah a společenskou místnost.
- V případě potřeby je možno pronajmutí garáže.



# Avondlicht- Hoorn



# Avondlicht- Hoorn

- Nachází se ve vilové čtvrti nedaleko centra města Hoorn.
- V přízemí se nachází 20 bytů z toho 6 pro dočasnou péči nebo paliativní péče.
- V 1. patře se nachází 32 bytů, z toho 16 patří do oddělení, jak na 2. a 3. patře je 36 apartmánů. Celkem je zde 124 bytů, včetně 4 dvoulůžkových apartmánů. Navíc je zde 169 jednotek chráněného bydlení, včetně 15 čtyřpokojových domů, které jsou připojeny k centru.



- **Služby:**
  - Ošetřování
  - Dočasné bydlení
  - Skupinová péče
  - Extra péče o demenci
  - Paliativní péče
  - Ošetrovatelská domácí péče
  - Denní aktivity





# Vybavení

- Restaurace
- Kavárna / Bar
- Knihovna
- Internet
- Kadeřnictví
- Pedikúra
- Fyzioterapie
- Fitness pro seniory
- Konzultace, poradce
- Obchod
- Domácí zvířata a kouření povoleno
- Jednou týdně je střídavě katolická církev a holandské reformovaná služba
- Různé kluby: biliard, kulečnick, fitness, cvičení pro seniory



## LEONARDO DA VINCI

### PROJEKT MOBILITY IVT

V rámci celoživotního  
učení

Doba realizace:

1. 11. 2013 - 28. 2. 2015



SZŠ a VOŠ zdravotnická, Příbram I,

Jiráskovy sady 113

ROC HORIZON COLLEGE Hoorn

Holandsko

Kontakt:

leonardoszspbcz@seznam.cz

#### Cíle projektu:

- profesní a studijní mobilita studentů na evropském trhu práce
- podpora klíčových kompetencí v systému odborné přípravy
- rozšíření vzdělávacích potřeb studentů v oblasti odborné, jazykové a kulturní



- Stáž jsem vykonávala v zařízení Avondlicht







# Doprava

- Klienti mohou využít služeb firmy Connexxion
- Která poskytuje bezbariérovou taxi službu







# Recepce





# Restaurace/Kavárna/Bar







# Byty klientů

- Byt každého klienta se skládá z:
  - Ložnice
  - Obývacího pokoje spojeného s prostornou kuchyní
  - Prostorné koupelny vybavené bezpečnostními prvky
- Skladovacího pokoje
- Některé byty mají ještě jeden pokoj (pro partnera nebo pracovnu)
- Většina klientů má balkon
- Každý klient si může byt vybavit svým nábytkem



- V bytech můžou bydlet i manželské páry
- Každý klient může mít domácího mazlíčka (kočku, psa, králíka...)
- Klienti můžou v pokojích kouřit
- Každý byt je vybaven signalizačním zařízením



# Signalizační zařízení

- Každý klient má na pokoji toto zařízení
- Klient v nouzi může zavolat na sestru a hovořit s ní
- Každé ráno, odpoledne a večer je pomocí tohoto zařízení klientům sdělováno : Datum, den, sloužící lékař, novinky, akce



- Když je klient v horším stavu, upoután na lůžko, nemocný....
- Dostane tento zvonek
- Má ho na krku a může kdykoliv zazvonit a sestra přijde.

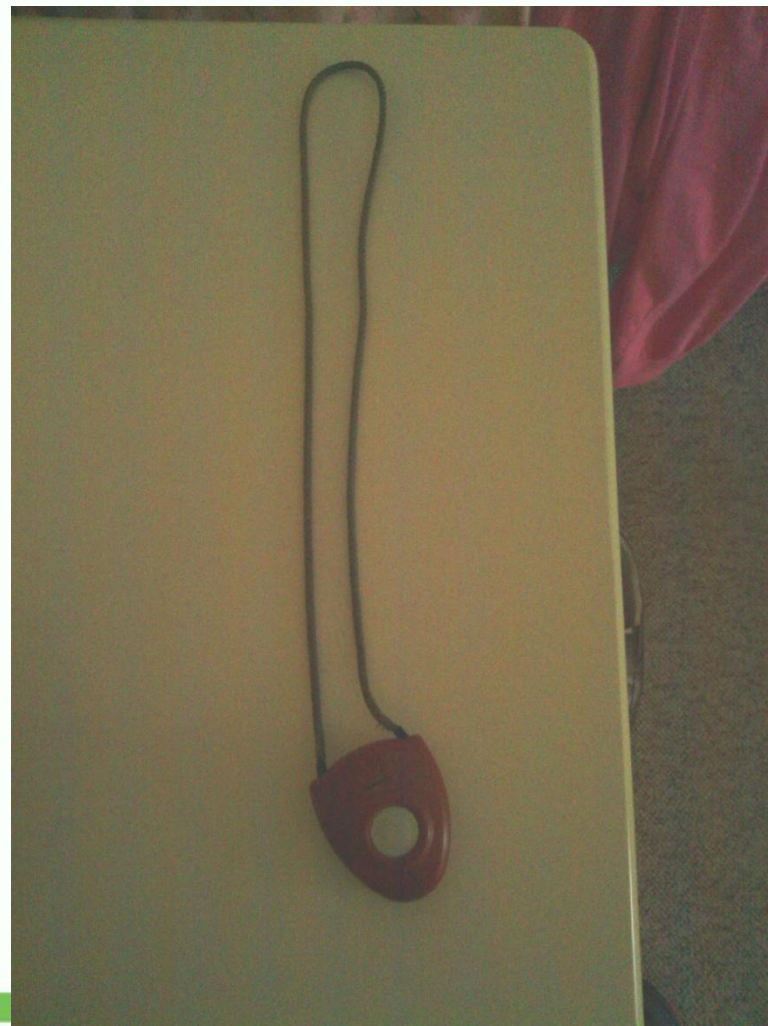

# Pomůcky

- V tomto centru mají sestry dostatek pomůcek, které zlepšují péči o klienty
- Ulehčují sestřám práci a hlavně a hlavně zvyšují komfort klientů





# Zvedáky



# Zvedáky

- Každý klient, který má nějaký hendikep má v bytě svůj vlastní ošetřovatelský zvedák



# Pomocník s nandáváním punčoch



# Medikace

Klienti každé úterý dostanou klubko s léky.

Sestra ho vloží do dávkovače a klient si každý den utrhne medikaci.

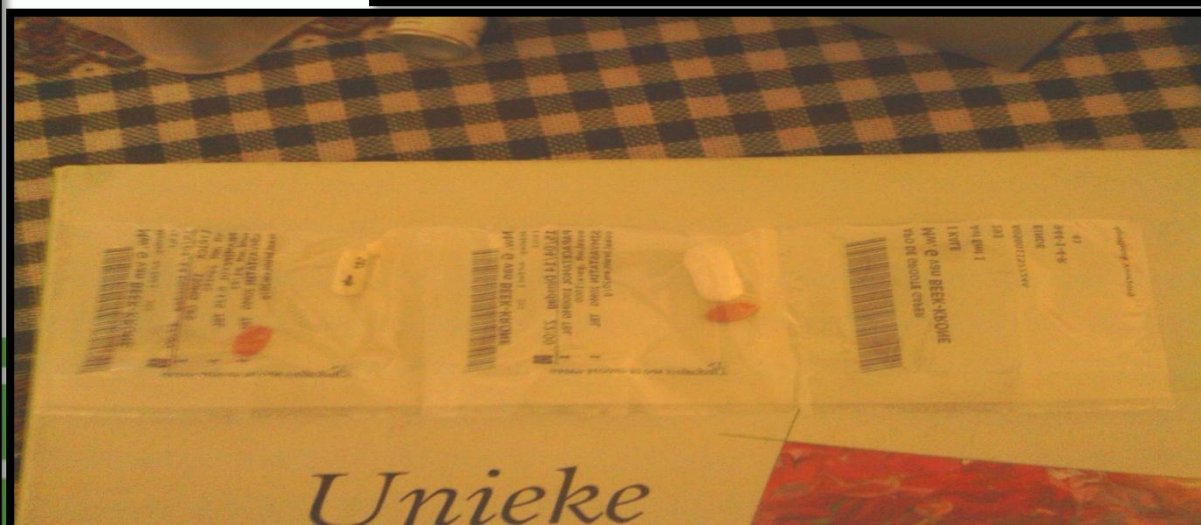

# Stravování

- Každý klient má několik možností stravování
  - 1) Vaří si sám ve své kuchyni.
  - 2) Objedná si jídlo na pokoj.
  - 3) Jde do restaurace.



# 1) Vaří si sám

- Každý byt má moderně vybavenou kuchyň
- Klient může nakupovat v obchodě, který je součástí budovy
- Klient si může nechat nakoupit od personálu



## 2)Objedná si jídlo na pokoj

- Každý klient má možnost objednávky jídla, která mu je dopravena na pokoj
- Jedná se o jídla z restaurace
- Jídlo si objednává týden předem



Hr/mw: Peetoom Hr/mw: Peetoom Hr/mw: Peetoom Hr/mw: Peetoom Hr/mw: Peetoom Hr/mw: Peetoom Hr/mw: Peetoom

Woning: Afd.: 277	Woning: Afd.: 277	Woning: Afd.: 277	Woning: Afd.: 277	Woning: Afd.: 277	Woning: Afd.: 277	Woning: Afd.: 277
ZAAND. 21 APRIL	DINSD. 22 APRIL	WOENSD. 23 APRIL	DONDERD. 24 APRIL	VRUJD. 25 APRIL	ZATERD. 26 APRIL	ZOND. 27 APRIL
<b>PAASDAG</b> Gevuld ei /broodje met roomboter Held. Kippensoep Bouillon	<input type="checkbox"/> Geb. Tomatensoep <input type="checkbox"/> Held. Tomatensoep <input type="checkbox"/> Bouillon	<input type="checkbox"/> Geb. Kippensoep <input type="checkbox"/> Held. Kippensoep <input type="checkbox"/> Bouillon	<input type="checkbox"/> Geb. Runderpoulets. <input type="checkbox"/> Held. Runderpoulets. <input type="checkbox"/> Bouillon	<input type="checkbox"/> Minestroneoep <input type="checkbox"/> Held. Minestrone. <input type="checkbox"/> Bouillon	<input type="checkbox"/> Koningssoep <input type="checkbox"/> Held. Seiderjsoep <input type="checkbox"/> Bouillon	<input type="checkbox"/> Geb. Groentesoep <input type="checkbox"/> Held. Groentesoep <input type="checkbox"/> Bouillon
<input type="checkbox"/> Aprillade abrikoos <input type="checkbox"/> Goulash <input type="checkbox"/> Gebakken schouffilet <input type="checkbox"/> Kip cordon bleu	<input type="checkbox"/> Runder stoofschotel <input type="checkbox"/> Goulash <input type="checkbox"/> Gebakken schouffilet <input type="checkbox"/> Kip cordon bleu	<input type="checkbox"/> Paprika Schnitzel <input type="checkbox"/> Goulash <input type="checkbox"/> Gebakken schouffilet <input type="checkbox"/> Kip cordon bleu	<input type="checkbox"/> Gehakt tomatensaus <input type="checkbox"/> Goulash <input type="checkbox"/> Gebakken schouffilet <input type="checkbox"/> Kip cordon bleu	<input type="checkbox"/> Kippenpoot <input type="checkbox"/> Goulash <input type="checkbox"/> Gebakken schouffilet <input type="checkbox"/> Kip cordon bleu	<input type="checkbox"/> Koningsburger <input type="checkbox"/> Goulash <input type="checkbox"/> Gebakken schouffilet <input type="checkbox"/> Kip cordon bleu	<input type="checkbox"/> Kalfslapje <input type="checkbox"/> Goulash <input type="checkbox"/> Gebakken schouffilet <input type="checkbox"/> Kip cordon bleu
<input type="checkbox"/> Vleesjus <input type="checkbox"/> Boterjus	<input type="checkbox"/> Vleesjus <input type="checkbox"/> Boterjus	<input type="checkbox"/> Paprikasaus <input type="checkbox"/> Vleesjus <input type="checkbox"/> Boterjus	<input type="checkbox"/> Vleesjus <input type="checkbox"/> Boterjus	<input type="checkbox"/> Mayonaise <input type="checkbox"/> Vleesjus <input type="checkbox"/> Boterjus	<input type="checkbox"/> Koningssaus <input type="checkbox"/> Vleesjus <input type="checkbox"/> Boterjus	<input type="checkbox"/> Vleesjus <input type="checkbox"/> Boterjus
<input type="checkbox"/> Eierzieboontjes <input type="checkbox"/> met spek <input type="checkbox"/> Rabarber	<input type="checkbox"/> Stoofgroente <input type="checkbox"/> Rabarber	<input type="checkbox"/> Spinazie ei <input type="checkbox"/> Rabarber	<input type="checkbox"/> Rauw kostje <input type="checkbox"/> Peertjes	<input type="checkbox"/> Warme appelmoes <input type="checkbox"/> Peertjes	<input type="checkbox"/> Worteltjes <input type="checkbox"/> Peertjes	<input type="checkbox"/> Prei à la crème <input type="checkbox"/> Peertjes
<input type="checkbox"/> aardappelgratin <input type="checkbox"/> met <input type="checkbox"/> aardappelen	<input type="checkbox"/> Kruidenpuree <input type="checkbox"/> Gek. aardappelen <input type="checkbox"/> Puree <input type="checkbox"/> Geb. aardappelen	<input type="checkbox"/> Gek. aardappelen <input type="checkbox"/> Puree <input type="checkbox"/> Geb. aardappelen	<input type="checkbox"/> Spaghettini <input type="checkbox"/> Gek. aardappelen <input type="checkbox"/> Puree <input type="checkbox"/> Geb. aardappelen	<input type="checkbox"/> Frites <input type="checkbox"/> Gek. aardappelen <input type="checkbox"/> Puree <input type="checkbox"/> Geb. aardappelen	<input type="checkbox"/> Gefr. aardappelen <input type="checkbox"/> Puree <input type="checkbox"/> Geb. aardappelen	<input type="checkbox"/> Aardappelbolletjes <input type="checkbox"/> Gek. aardappelen <input type="checkbox"/> Puree <input type="checkbox"/> Geb. aardappelen
<input type="checkbox"/> Dagsalade	<input type="checkbox"/> Dagsalade	<input type="checkbox"/> Dagsalade	<input type="checkbox"/> Dagsalade	<input type="checkbox"/> Dagsalade	<input type="checkbox"/> Dagsalade	<input type="checkbox"/> Dagsalade
<input type="checkbox"/> Lepooljes- <input type="checkbox"/> se <input type="checkbox"/> hurt <input type="checkbox"/> lmoes <input type="checkbox"/> alade	<input type="checkbox"/> Advocaat via <input type="checkbox"/> Yoghurt <input type="checkbox"/> Appelmoes <input type="checkbox"/> Fruitsalade	<input type="checkbox"/> Rijstevla <input type="checkbox"/> Yoghurt <input type="checkbox"/> Appelmoes <input type="checkbox"/> Fruitsalade	<input type="checkbox"/> Ananas schijfjes <input type="checkbox"/> Yoghurt <input type="checkbox"/> Appelmoes <input type="checkbox"/> Fruitsalade	<input type="checkbox"/> Kersenvla <input type="checkbox"/> Yoghurt <input type="checkbox"/> Appelmoes <input type="checkbox"/> Fruitsalade	<input type="checkbox"/> Sinaasappelmoes <input type="checkbox"/> Yoghurt <input type="checkbox"/> Appelmoes <input type="checkbox"/> Fruitsalade	<input type="checkbox"/> Frambozen pu <input type="checkbox"/> Yoghurt <input type="checkbox"/> Appelmoes <input type="checkbox"/> Fruitsalade

ZWART MAKEN  
maak het ons kenbaar!

## Jídelníček

Klient zde zaškrtná jaké jídlo chce.







- Jídlo je klientům podáváno v těchto krabicích
- Je teplé a krásně naservírované

# 3) Jde do restaurace

- Restaurace je moderně zařízená
- Vaří velmi chutně
- Za přijatelné ceny
- Cena za tři chody 8 € (cca 216 Kč to je v Holandsku levné)
- Obsluha je luxusně oblečená
- Restaurace působí velmi luxusně
- Do restaurace může samozřejmě klient i s rodinou.
- Součástí restaurace je i kavárna s kulečnickem





# Byty klientů

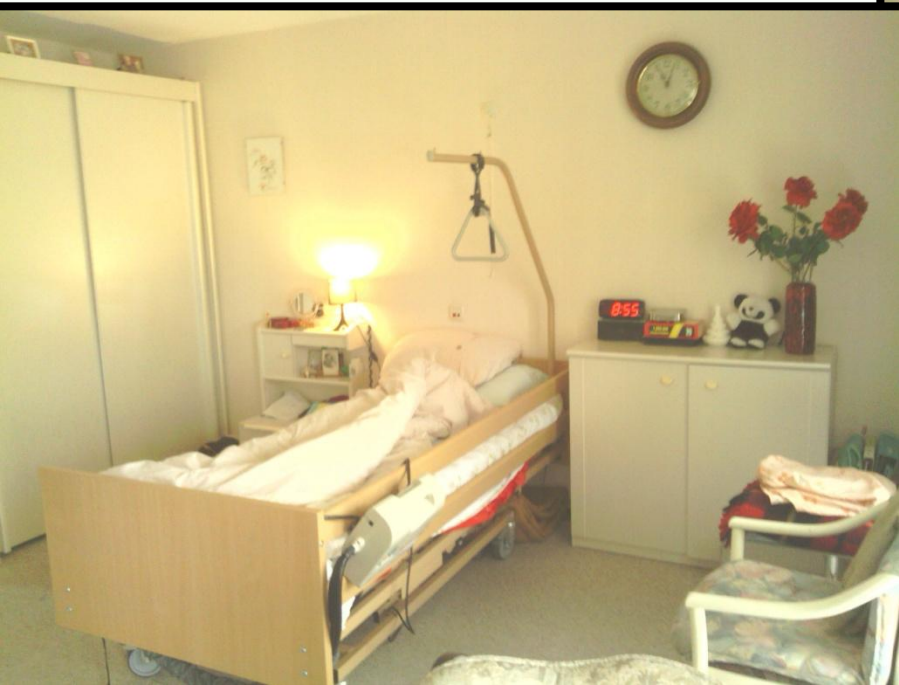







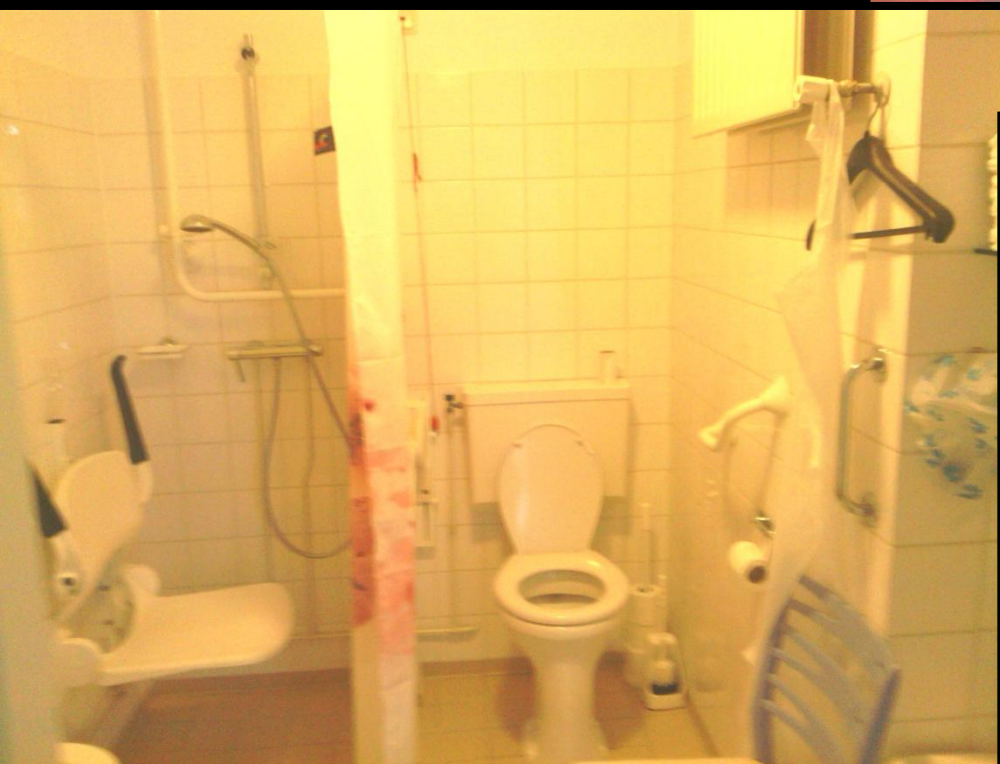





- Dveře jsou vybaveny zvonkem, zámkem a poštovní schránkou

- Každý byt má okno

-Když jde sestra ke klientovi vždy zazvoní.



- Poštovní schránka  
ve dveřích.



# Kuřárna pro personál

- V této místnosti může personál kouřit.
- Je klimatizovaná.



# Team room (sesterna)

- V této místnosti mají sestry šatnu, kuchyňku, zasedací stůl, pomůcky k ošetřování



# Šatna

- Skřínky mají malé, protože si tam odkládání pouze tašku a kabát



- U tohoto stolu se sestry stravují, radí, odpočívají.





- Malá kuchyňka vybavena myčkou, lednicí, toustovačem, kávovarem.





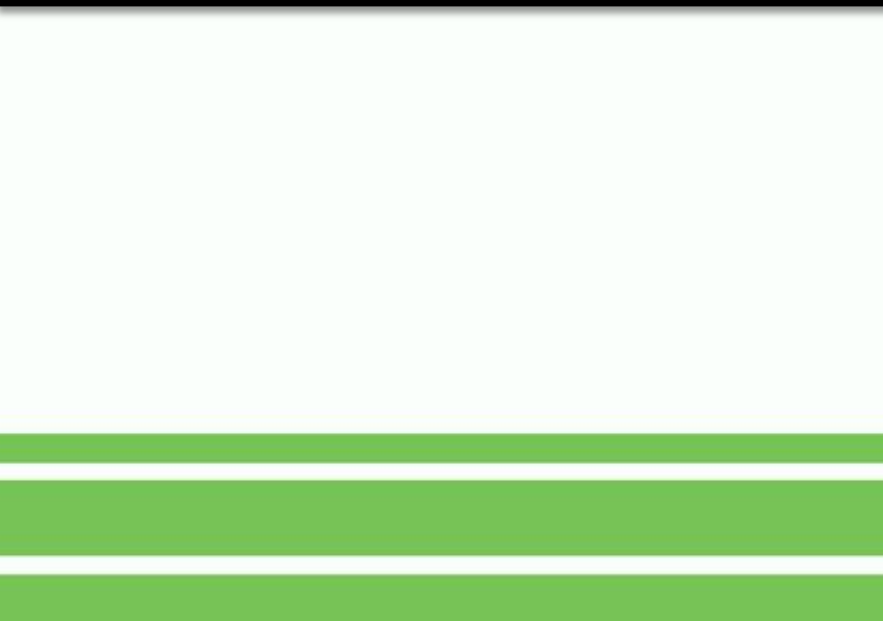

# Společenská místnost

- Klienti zde cvičí paměť, motoriku.
- Dostanou zde víno, kávu, vodu, čaj.
- Hrají společenské hry.
- Povídají si.







- Klienti rádi vyjíždějí na výlety na těchto kolech.



# Sestry

- V tomto zařízení mají sestry na starost mnohem méně klientů než v zařízení v České Republice.
- Jedna sestra má na starosti cca 10 bytů
- Každý den provede u dvou celkovou hygienu
- Ostatní zkontroluje a pohovoří s nimi



- Každá sestra má tento telefon, kterým komunikuje s ostatními sestrami.



# Co jsem na stáži vykonávala:

- Každé ráno jsem se zúčastnila porady, kde jsme si rozdělili práci.
- Pak jsme šli do přidělených bytů, kde jsem prováděla:
  - hygienu
  - podávání medikace
  - oblékání
  - asistence při stravování
  - doprovod do společenských místností (zde jsem mohla pozorovat sezení klientů)
  - sestry mi ukázali spoustu nových aktivizačních metod





# Rozdíly v péči

- Jeden velký rozdíl je že v tomto zařízení nepoužívají rukavice. Řídí se tím, že by to pacientovi nemuselo být příjemné.
- Nepoužívání dezinfekci.( na kůži a ruce)
- V Holandsku je povolena eutanazie. Byla pro mě velká zkušenost se s ní setkat.
- Sestry mají na vše více času než v ČR.
- Sestry mají spoustu povinných přestávek. ( prevence syndromu vyhoření)
- Když klient zemře může zůstat ještě 7 dní ve svém pokoji.



# Různé informace

- Klient má možnost zaplatit si úklid bytu.
- Klient si může nechat nakoupit.
- V budově je krásně zařízené kadeřnictví a pedikúra.
- Klientovi chodí pošta až do bytu.
- V budově je knihovna.
- Celá budova je v krásném prostředí (jakoby parku)



- Chtěla bych poděkovat všem co jsou zapojeni do **projektu Mobility Leonardo da Vinci.**
- Jsem ráda, že jsem měla možnost se zúčastnit.
- Byla to pro mě ohromná a cenná zkušenost.



Děkuji za pozornost 😊



# Odborná stáž Leekerweide

Šmídová Jaroslava - 1.DVS 2014





Leekerweide je zdravotnické zařízení, poskytující péči a služby lidem s mentálním postižením. Cílem této instituce je nabídnout klientům možnost lepšího a kvalitnějšího života .

Leekerweide podporuje a pomáhá lidem se zdravotním postižením, ale také lidem, kteří v důsledku poranění mozku potřebují tuto péči, starším pacientům s rostoucími problémy nebo dětem s vývojovými vadami .

K dispozici je více možností, jak využít služeb Leekerweide

24 - hodinová péče přímo v zařízení  
poradenství doma - po jakoukoli dobu .

Díky osobnímu přístupu a poradenství má Leekerweide rostoucí počet klientů. Je zde více než 800 zaměstnanců, podporující více než 850 klientů.



Za pomoci terapeutických metod - bazén, dupla metoda, ruční práce, komunikační terapie a mnoho dalších nabízí Lekerweide svou péči už několik let.

Za tuto dobu si stanovilo toto zařízení vlastní cíl a své poslání:

Skutečnost, že máte zdravotní postižení neznamena, že musíte být v životě limitovaný. Zjistili jsme, že lidé s postižením by měli mít možnost účastnit se každodenního života, stejně jako každý jiný. Můžete si vytvořit smysl svého života a **MY** vám s tím pomůžeme....

**JE TO TVŮJ ŽIVOT,  
ŽIJ TAK, JAK CHCEŠ**



Leekerweide se rozprostírá ve velice rozlehlém areálu, kde nalezneme mnoho budov zajišťujících provozní i volnočasové aktivity.



Malá farma je nedílnou součástí aktivit všech klientů





Nechybí zde ani objekt pro kulturní akce a sportovní aktivity.



DUPLA METODA – jedna z terapeutických metod, často využívaných v tomto zařízení. DUPLA využívá koní k stimulaci klienta.





Fotografie použita se souhlasem klienta

Hra a komunikace představuje nedílnou součást každého dne v Leekerweide.





Leekerweide je vybaveno moderním a funkčním zařízením.





Zařízení poskytuje plnohodnotnou hygienickou péči.



Pokoj každého z klientů je vybaven přesně podle jeho  
přání a zájmů.









Speciální žlutá „vozítka“ velice pomáhají personálu při převozu klientů po rozlehlém areálu.



Závěrem bych chtěla poděkovat programu Leonardo da Vinci a Střední zdravotnické škole a Vyšší odborné škole zdravotnické za možnost zúčastnit se tohoto projektu.



Fotografie použita se souhlasem klientů.

